KOCAELİ
G23-c-02-d

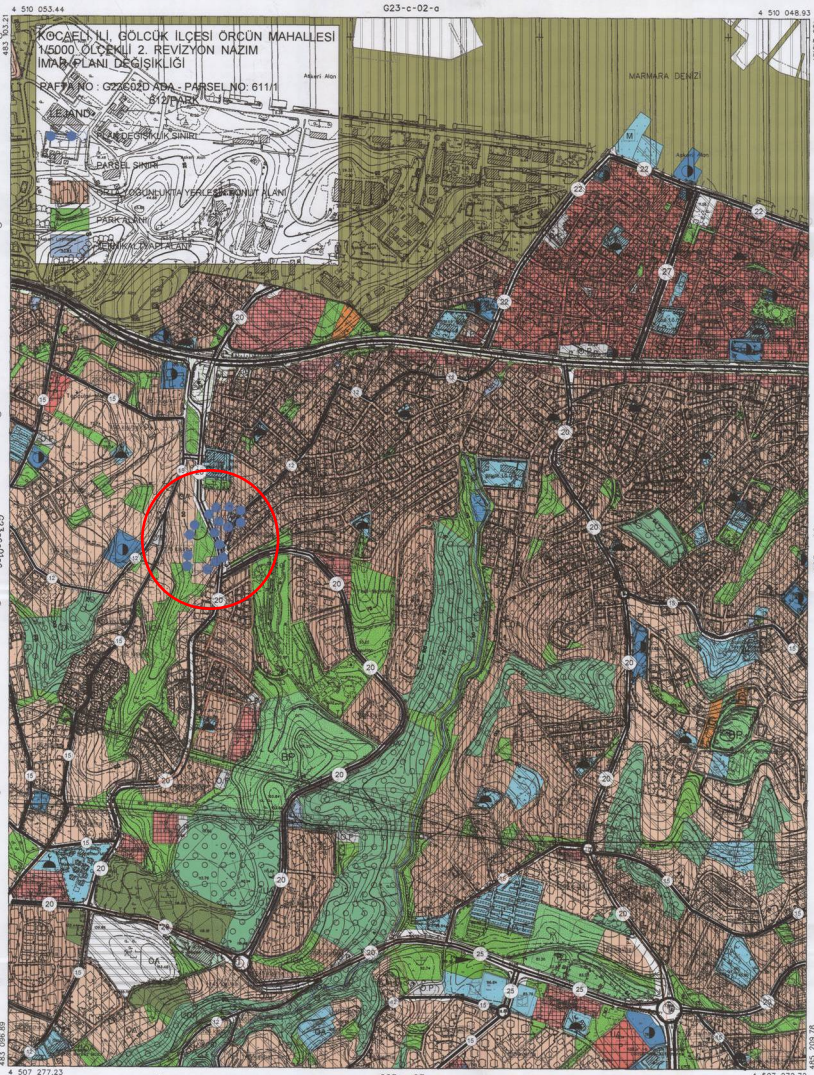

KOCAELİ İLİ, GÖLCÜK İLÇESİ ÖRCÜN MAHALLESİ
1/5000 ÖLÇEKLİ 2. REVİZYON NAZIM
İMAR PLANI DEĞİŞİKLİĞİ

PAFTA NO : G22C02D ADA - PARSEL NO: 611/1
612/PARK

ONAY

Kocaeli Büyükşehir Belediyesi
Tarafından Fotogrametrik Yöntemle
Yaptırılan Kocaeli İline Ait 1:5000
Ölçekli Sayısal Halihazır Harita 3194
Sayılı İmar Kanununun 7/a Maddesine
Göre İncelendi ve Onandı.

15/08/2006

1:5000

Haziran 2005 Tarihli Hava Fotoğraflarından Üretilmiştir.

Yapımcı Firma : ANA-KENT Planlama Sehircilik Harita
Mimarlık İnşaat Sanayi Ticaret Ltd Şti.

KONTROL

İsmail SEYREK
Harita Mühendisi
Halihazır Harita Şefi

Serkan ONUR
Harita Yüksek Mühendisi
Harita Kadastro Müdür Vekili

Proje Mühendisi
Hasan Tanıyı SÜDOR

Proje Müdürü
Necati ÖLÇÜCÜOĞLU

KOCAELİ - G23-c-02-d